



# PI 0016053 DeKalb County – Peachtree Creek Greenway Trail from Atlanta to N Druid Hills Rd – Phase II



**Public Meeting**

**December 6, 2021**





## PI 0016053 DeKalb County – Sendero de la Via Verde de Peachtree Creek de Atlanta a N Druid Hills Rd – Fase II



**Reunion Publica**

**Diciembre 6, 2021**



## Meeting Format

### ➤ Staff Introductions

### ➤ Presentation

### ➤ Open House

### ➤ Comment Cards

- Drop in comment box before leaving
- Email to [PCGphasellcomments@brookhavenga.gov](mailto:PCGphasellcomments@brookhavenga.gov)
- Mail (address is on comment card)

### ➤ Comments are due by Wednesday, December 22

### ➤ Meeting materials can be found online at

<https://www.brookhavenga.gov/publicworks/page/peachtree-creek-greenway-phase-ii>

## Formato de Reunión

➤ Presentaciones del Personal

➤ Presentacion

➤ Jornada de Reunion Publica

➤ Tarjetas de Comentarios

- Coloque en el cuadro de comentarios antes de salir
- Envíe un correo electrónico a [PCGphasellcomments@brookhavenga.gov](mailto:PCGphasellcomments@brookhavenga.gov)
- Correo (la dirección está en la tarjeta de comentarios))

➤ Los comentarios deben presentarse antes de el miércoles 22 de Diciembre

➤ Los materiales de la reunión se pueden encontrar en línea en:  
<https://www.brookhavenga.gov/publicworks/page/peachtree-creek-greenway-phase-ii>

## Meeting Agenda

- **Project Background**
- **Scope + Schedule**
- **Proposed Design**

## Orden del día de reunión:

- **Antecedentes del Proyecto**
- **Ámbito + Horario**
- **Diseño propuesto**

# Project Background - Location

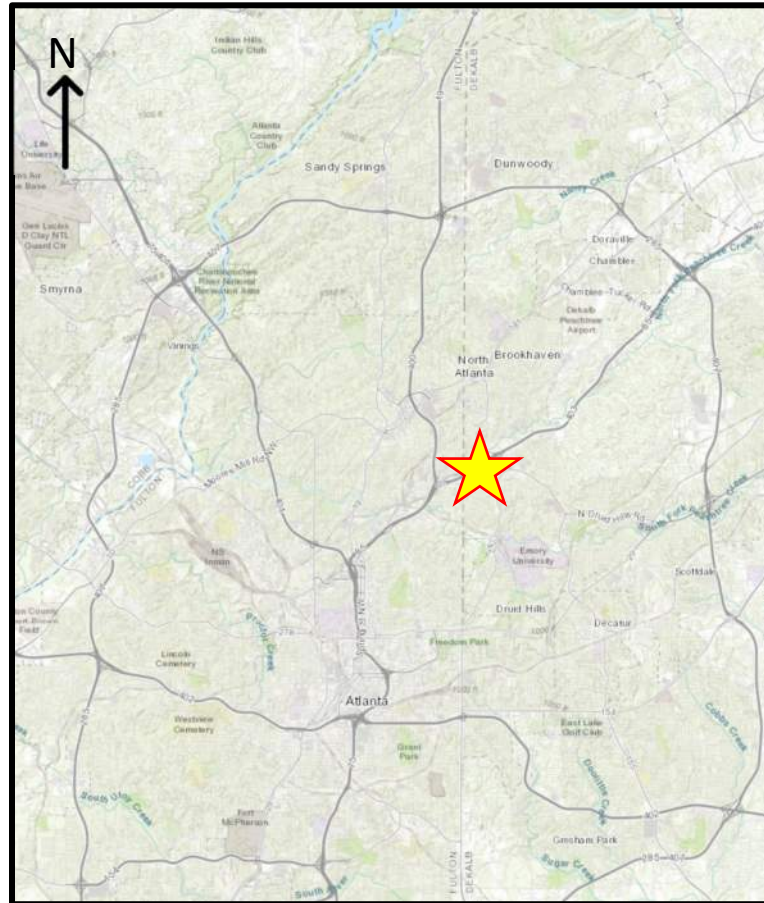

# Antecedentes del Proyecto - Ubicación

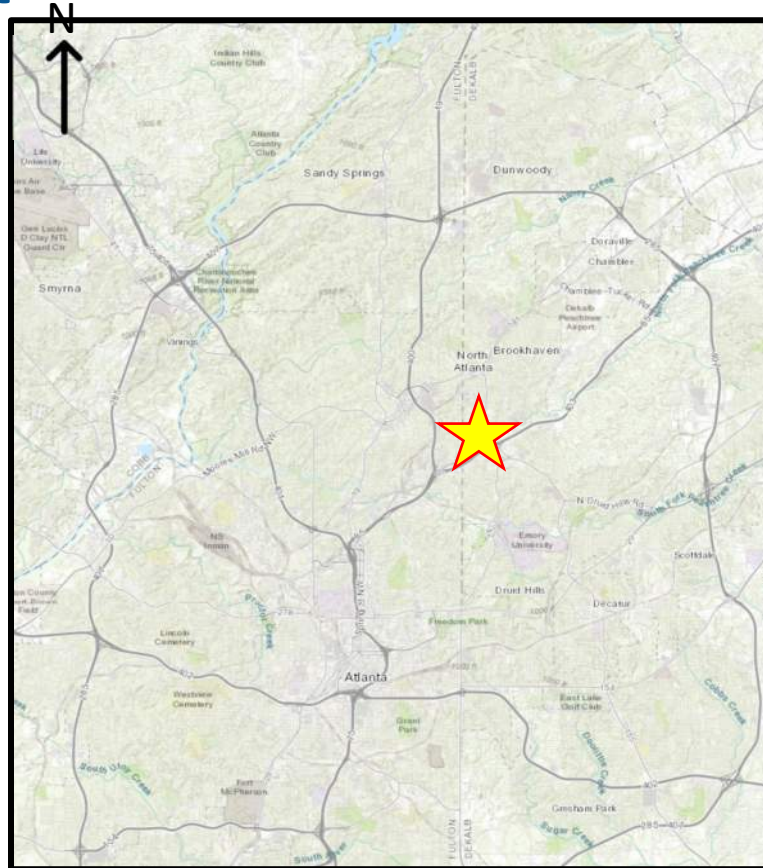



# Project Background

- Peachtree Creek Greenway Master Plan, 2016



# Antecedentes del Proyecto

- Plan Maestro de la Via Verde de Peachtree Creek, 2016

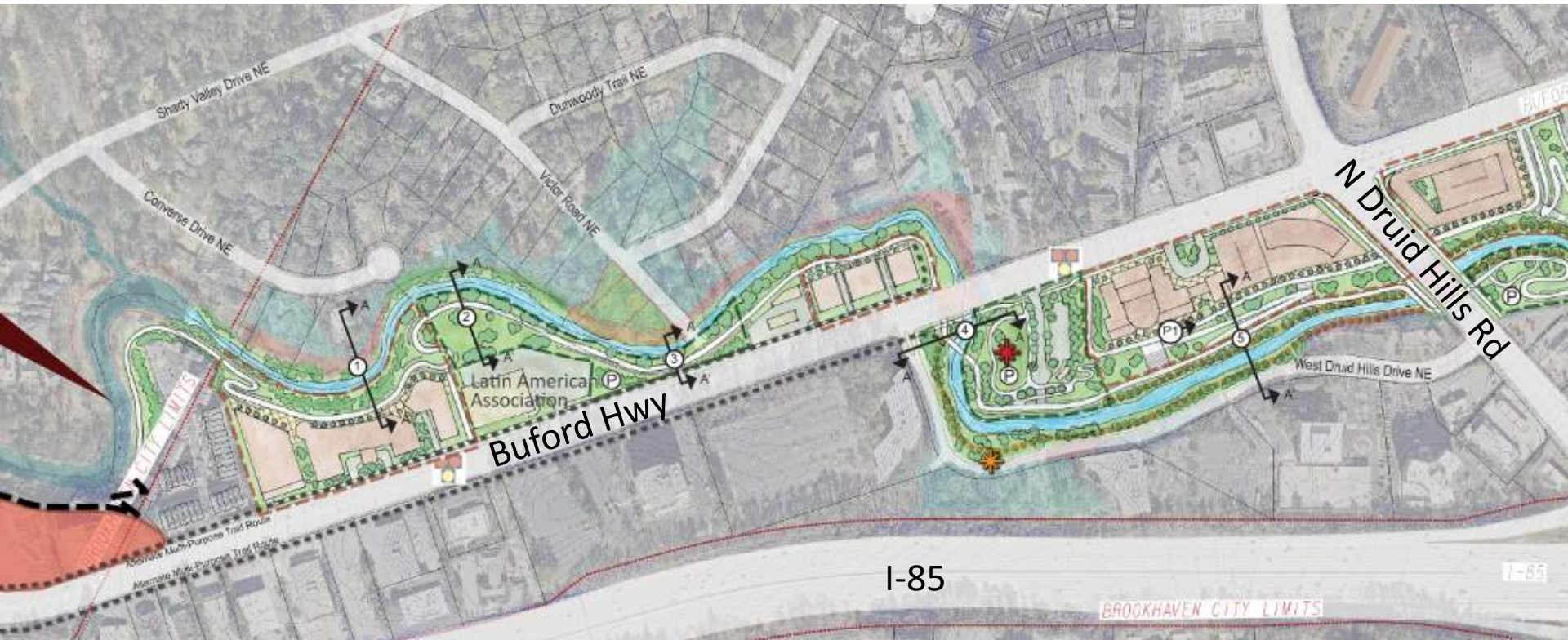

# Project Background

- The proposed Peachtree Creek Greenway – Phase II is a 14' wide concrete shared-use path approximately 1 mile in length. The trail extends the existing Peachtree Creek Greenway – Phase I.
- The project begins at the City of Brookhaven/City of Atlanta border and ends at the Peachtree Creek Greenway – Phase I at North Druid Hills Road.

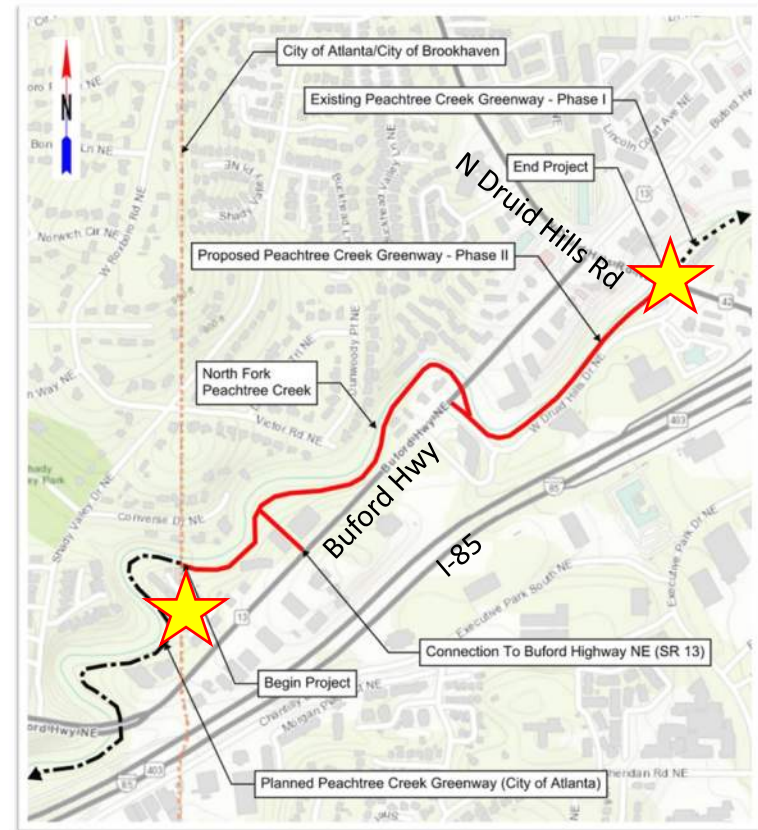

# Antecedentes del Proyecto

- La propuesta Fase II de la Via Verde de Peachtree Creek es un sendero de uso compartido de concreto de 14' de anchura de aproximadamente 1 milla de longitud. El sendero extiende la existente Fase I de la Via Verde de Peachtree Creek.
- El proyecto comienza en la frontera entre la ciudad de Brookhaven y la ciudad de Atlanta y termina en la Fase I de la Verde de Peachtree Creek en North Druid Hills Road.

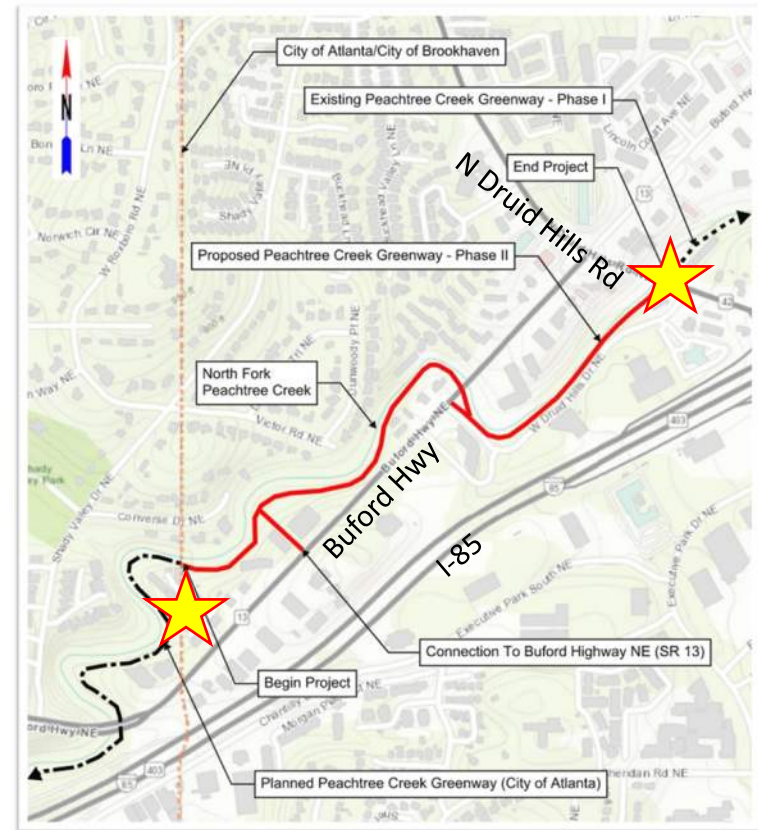

# Scope + Schedule

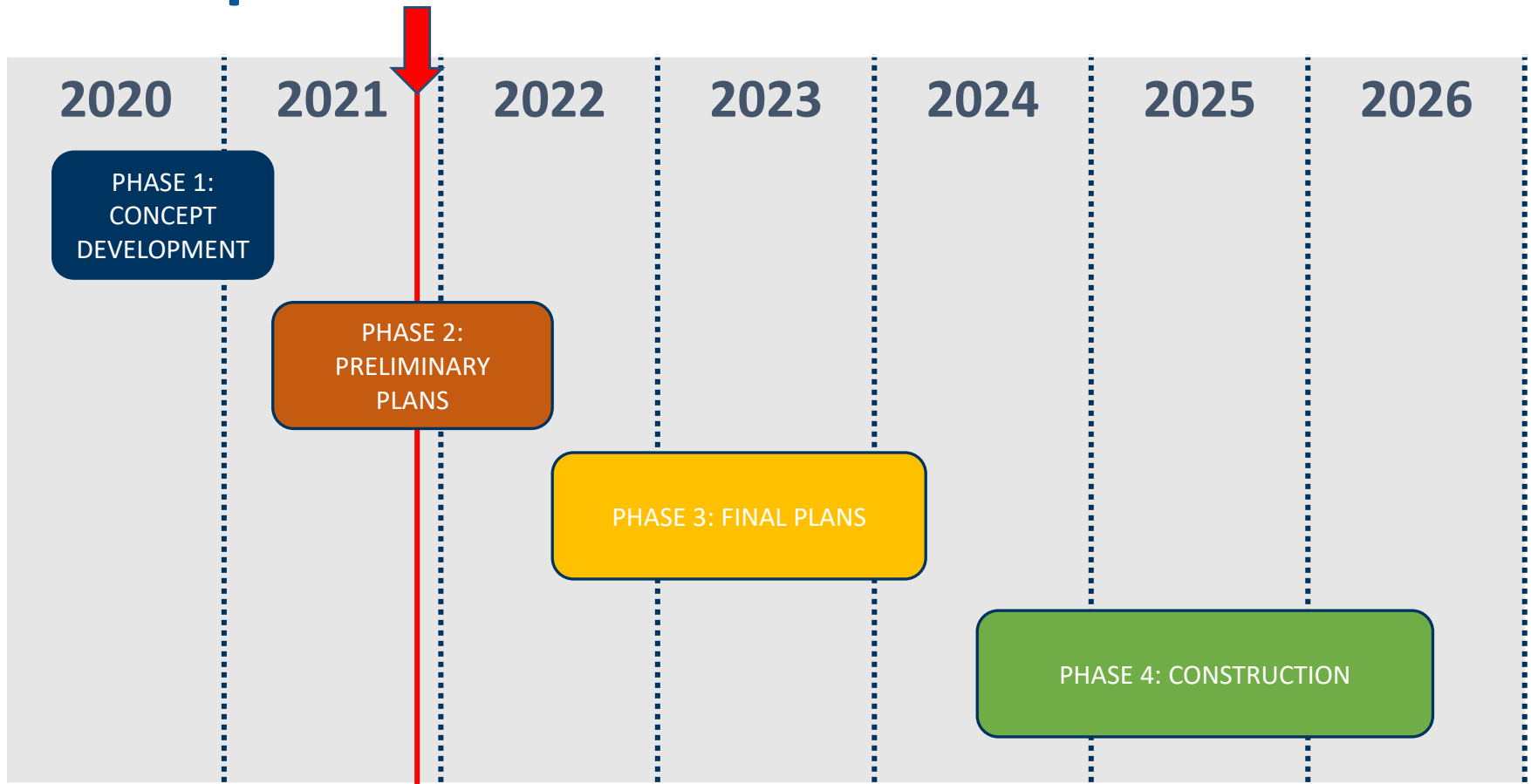

# Ambito + Horario

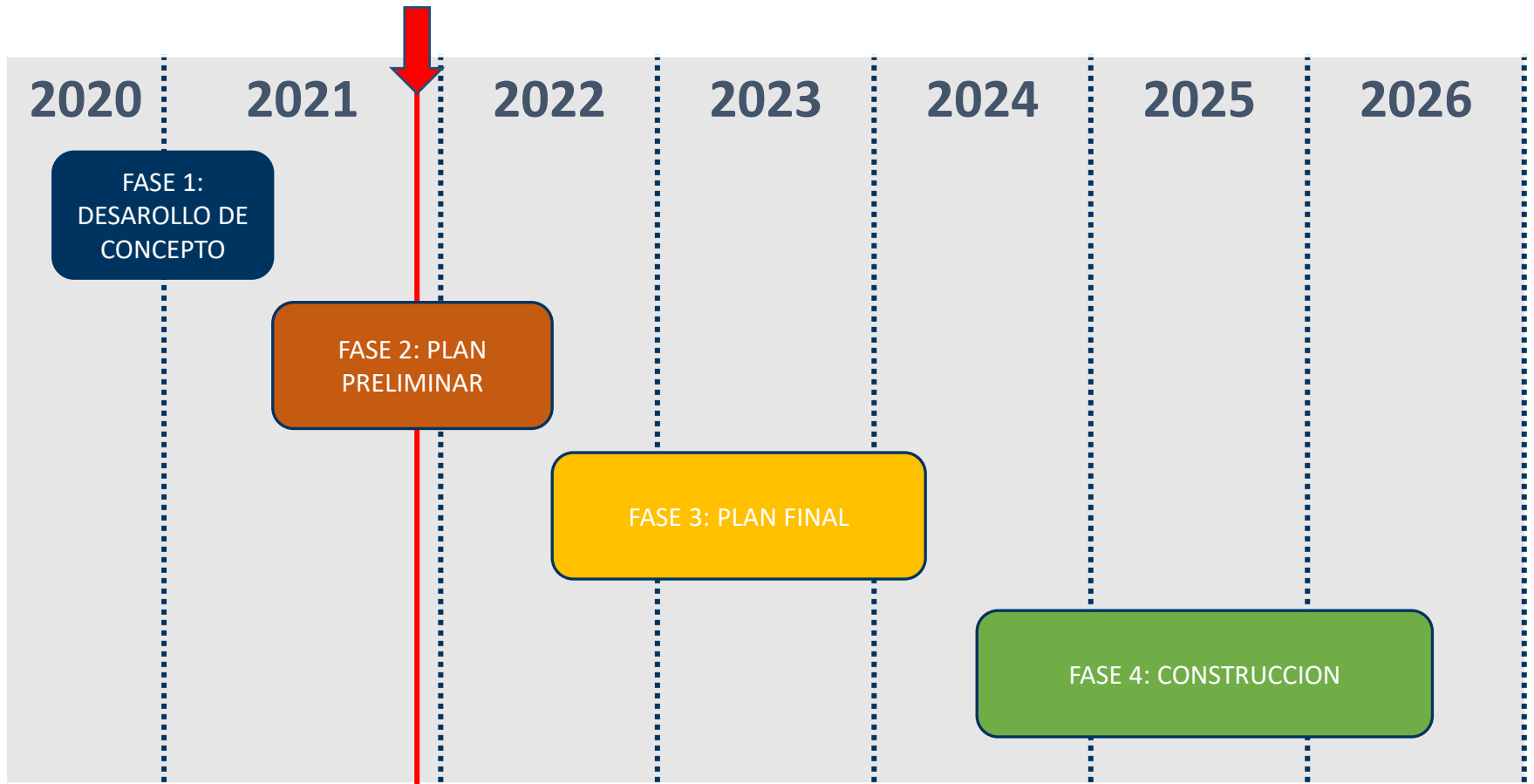

## Scope + Schedule - Project Funding

Phase	Programmed Phase Cost	Funding Year	Fund Source
PE	\$600,000	2019	Federal/Local Gov't (TAP)
UTL	\$50,000	2024	Federal/Local Gov't(TAP)
ROW	\$100,000	2023	Federal/Local Gov't(TAP)
CST	\$3,000,000	2024	Federal/Local Gov't(TAP)

- UTL Cost Estimate is \$614,430.
- ROW Cost Estimate is \$5,482,000 (12 parcels – mostly commercial).
- Construction Cost Estimate is \$18,992,000.
- City is seeking additional federal and/or state funding.

## Alcance + Cronograma - Financiamiento del Proyecto

Fase	Costo de la Fase Programada	Año de Financiación	Fuente del Fondo
PE	\$600,000	2019	Gobierno Federal/Local (TAP)
UTL	\$50,000	2024	Gobierno Federal/Local (TAP)
ROW	\$100,000	2023	Gobierno Federal/Local (TAP)
CST	\$3,000,000	2024	Gobierno Federal/Local (TAP)

- El costo de utilidades es \$614,430.
- El estimado del costo del Derecho de Paso es de \$ 5,482,000 (12 propiedades, en su mayoría comerciales).
- El estimado del costo de construccion es \$18,992,000.
- La ciudad está buscando fondos federales y / o estatales adicionales.



# Proposed Design

## Mainline Design Features:

Peachtree Creek Greenway Trail		Functional Classification: Shared-use Path	
Feature	Existing	*Policy	Proposed
<b>Typical Section:</b>			
- Trail Width(s) (-ft)	N/A	10'-14'	14'
- Outside/Inside Shoulder Width (-ft)	N/A	2'	2' – 5'
- Cross Slope (%)	N/A	1-2%	1-2%
- Outside/Inside Shoulder Slope (%)	N/A	6:1	1-2%
Design Speed (mph)	N/A	18 MPH	18 MPH
Minimum Horizontal Curve Radius (-ft)	N/A	60-ft	60-ft
Maximum Superelevation Rate (%)	N/A	2%	2%
Maximum Grade (%)	N/A	5%	5%
Design Vehicle	N/A		Bike
Pavement Type	N/A		Concrete

\*According to current GDOT Design Policy and AASHTO Guide for the Development of Bicycle Facilities, 2012, if applicable

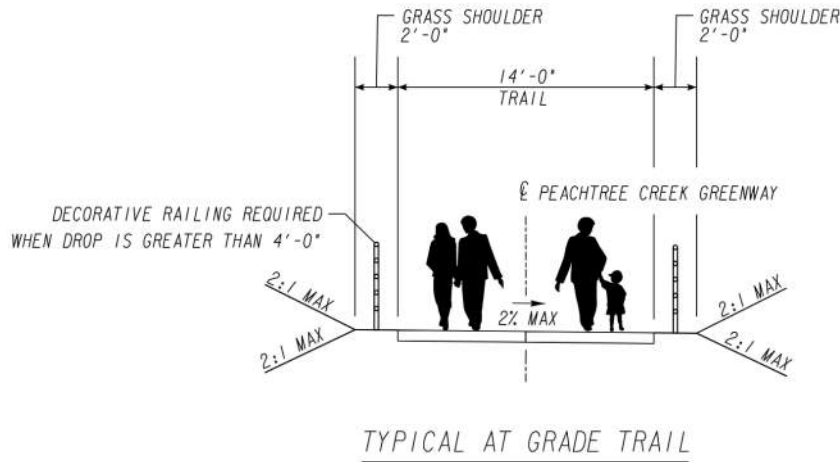

# Diseño propuesto

## Rasgos de Diseño del Sendero Primordial

Sendero de la Via Verde de Peachtree Creek	Existente	Politica	Propuesto
<b>Rasgo</b>			
<b>Seccion Typica:</b>			
- Anchura del sendero (pies)	N/A	10'-14'	14'
- Anchura de la orilla del sendero (pies)	N/A	2'	2' - 5'
- Inclinacion (%)	N/A	1 - 2%	1 - 2%
- Inclinacion de la orilla del sendero (%)	N/A	6:1	1 - 2%
Velocidad de Diseno	N/A	18 MPH	18 MPH
Radio Maximo de las Curvas Horizontales	N/A	60 pies	60 pies
Indice Maxima de la Superelevacion	N/A	2%	2%
Inclinacion Maxima	N/A	5%	5%
Vehiculo de Diseno	N/A		Bicicleta
Tipo de Pavimento	N/A		Concreto

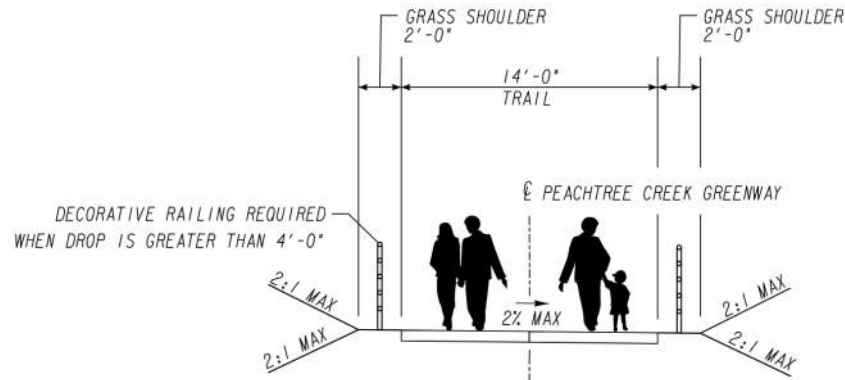

TYPICAL AT GRADE TRAIL

# Proposed Design – Alternative 1

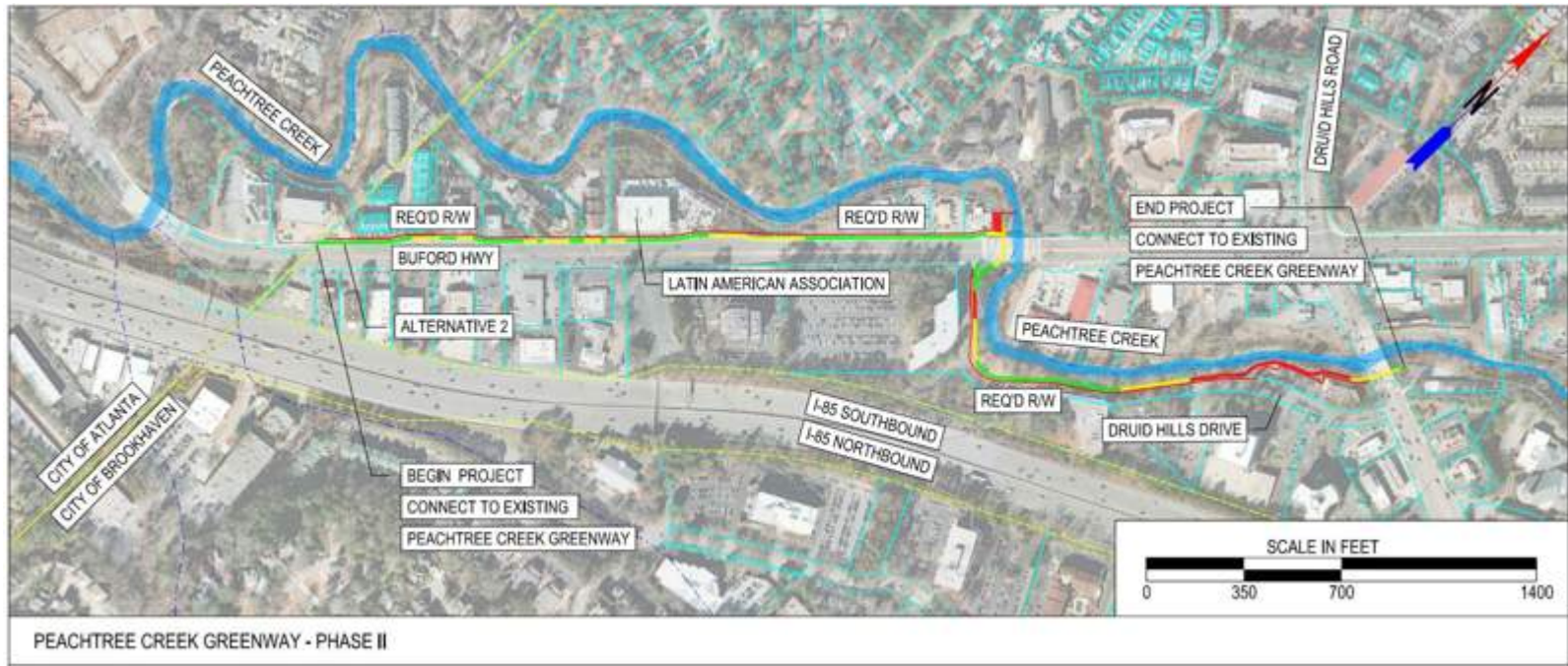

# Diseño Propuesto – Alternativa 1

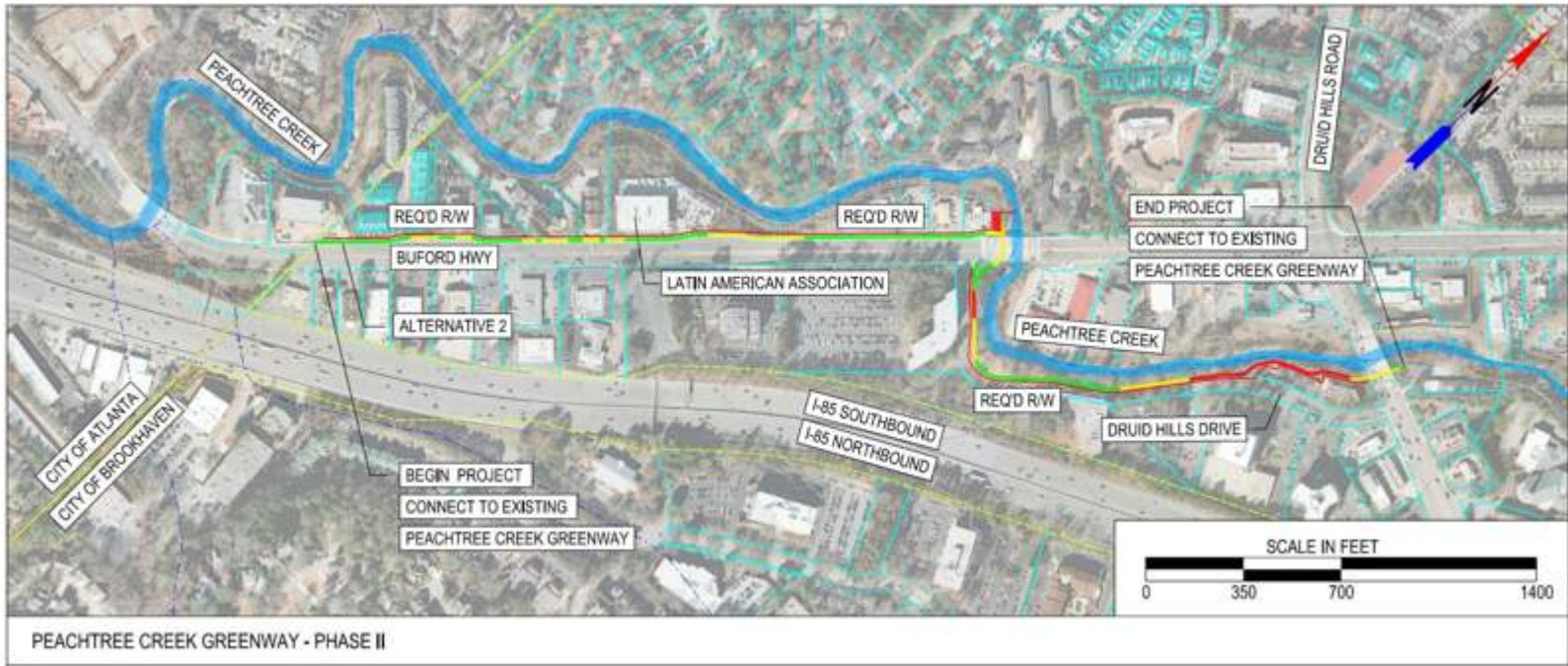

# Proposed Design – Preferred Alternative

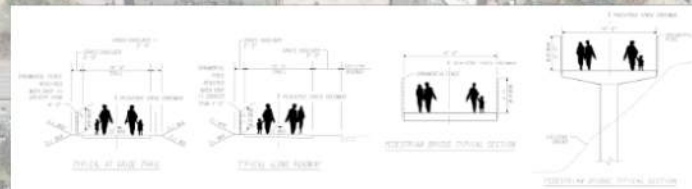
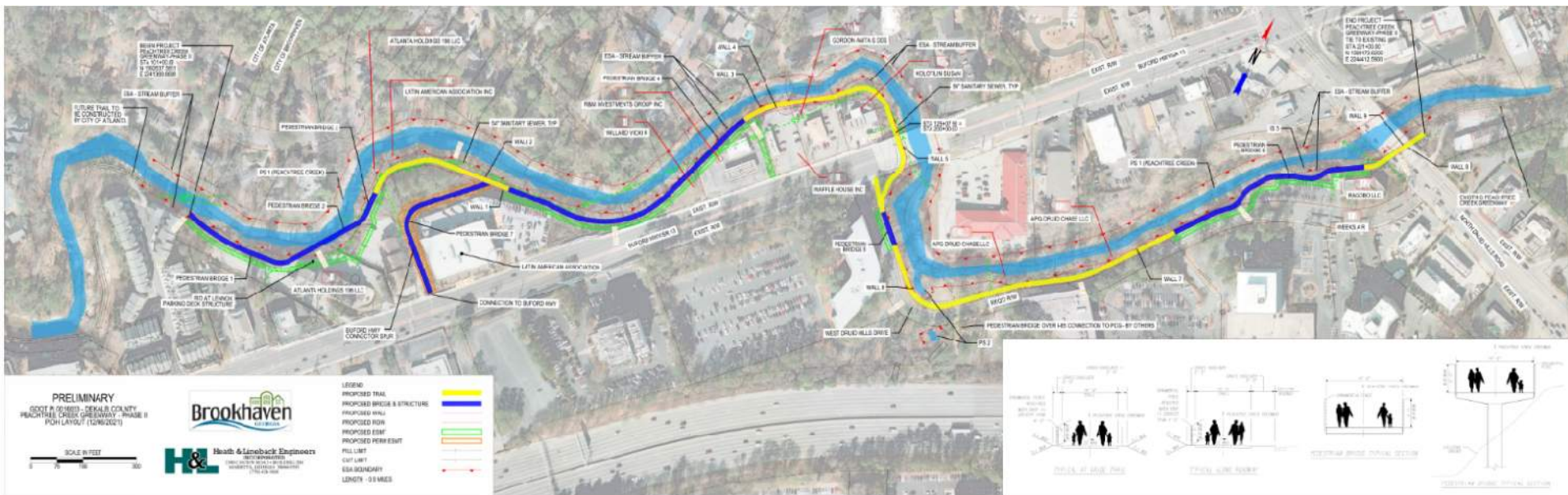

# Diseño propuesto – Alternativa Preferida

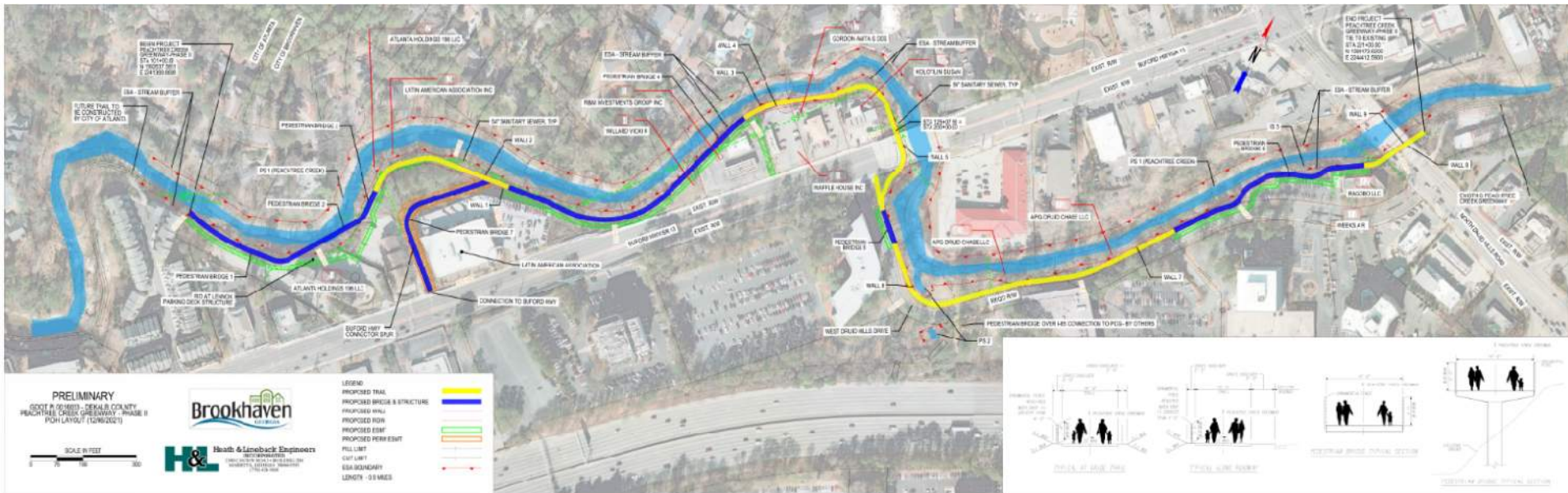

# Proposed Design – Preferred Alternative Diseño propuesto – Alternativa Preferida

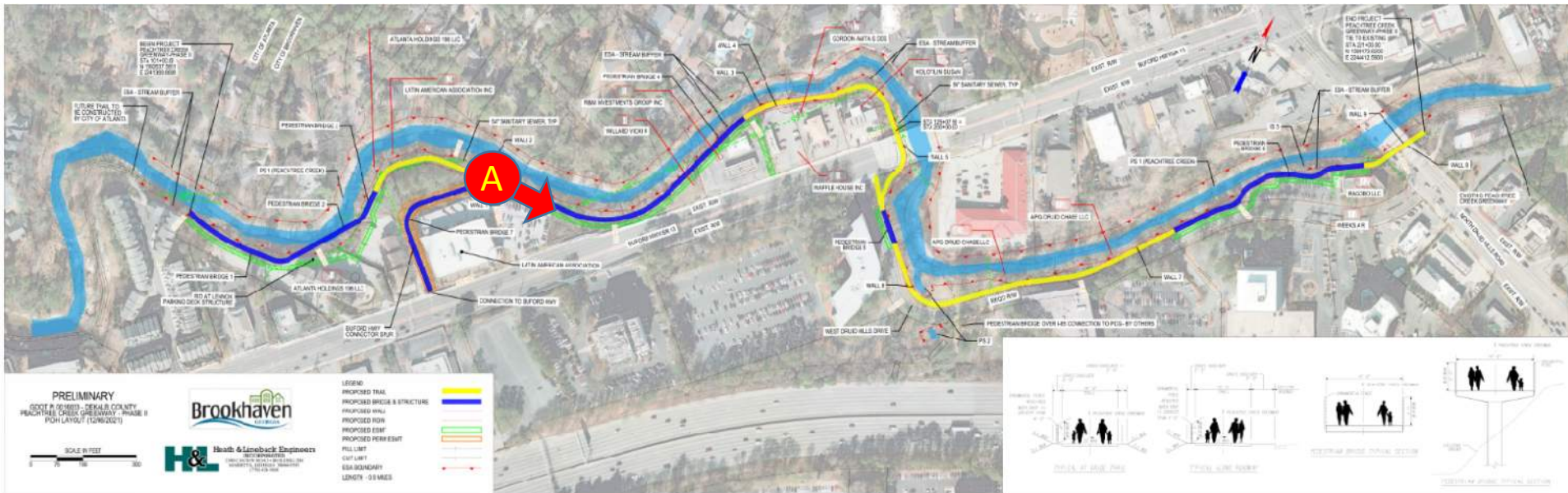







# Proposed Design – Preferred Alternative Diseño propuesto – Alternativa Preferida

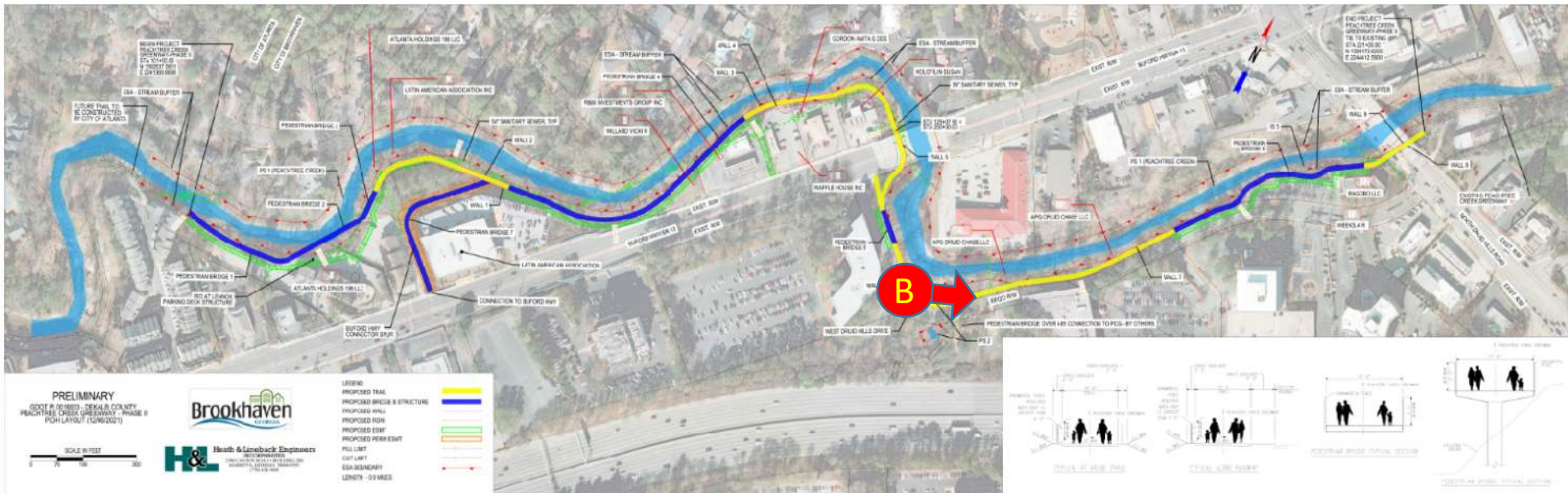





## Proposed Design – Safety and Security

- Lighting
- Cameras
- Police patrol
- Eyes on the trail
- Signage and wayfinding
- Multiple access points
- Screening

# Diseño Propuesto – Seguridad y Protección

- Iluminación
- Cámaras
- Patrulla policial
- Ojos en el sendero
- Señalización y orientación
- Múltiples puntos de acceso
- Ocultar

# Proposed Design – Aesthetics



# Diseño Propuesto – Estética







## PI 0016053 DeKalb County – Peachtree Creek Greenway Trail from Atlanta to N Druid Hills Rd – Phase II



**Public Meeting**

**December 6, 2021**





## PI 0016053 DeKalb County – Sendero de la Via Verde de Peachtree Creek de Atlanta a N Druid Hills Rd – Fase II



**Reunion Publica**

**Diciembre 6, 2021**

